JURI

CLUBkino

Mai 2012

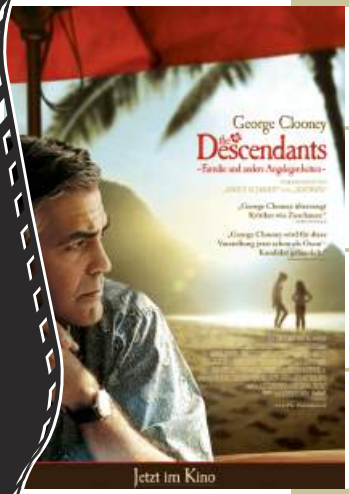

FR	11.Mai	20:30 Uhr
MI	16.Mai	19:30 Uhr
FR	18.Mai	20:30 Uhr
MI	23.Mai	19:30 Uhr

FR	25.Mai	20:30 Uhr
MI	30.Mai	19:30 Uhr
FR	01.Juni	20:30 Uhr
MI	06.Juni	19:30 Uhr

Clubkino Feldberg
Amtsplatz 46
17258 Feldberger Seenlandschaft
Internet: www.juriclub.de
Telefon: 039831 - 20376

© Feldberger Jugendverein e.V.

The Descendants - Familie und andere Angelegenheiten

Regie: Alexander Payne
Darsteller: George Clooney, Shailene Woodley, Amara Miller u.a.
Länge: 115 Min / FSK: ab 12 Jahre

Der wohlhabende Anwalt Matt King (George Clooney) lebt mit seiner Familie auf Hawaii, wo er mit seinem Klan ein immens wertvolles Stück Land besitzt. Doch die Familienidylle trügt. Er wird als Treuhändler von mehreren Seiten zum Verkauf des Grund und Bodens gedrängt. Während Matt mit der Entscheidung ringt, ob er das Familienerbe verkaufen soll, erleidet seine Frau einen Bootsunfall und fällt ins Koma. Gemeinsam mit seinen beiden Töchtern, der altklugen Scottie (Amara Miller) und der schwierigen Alex (Shailene Woodley), versucht Matt den Schock zu verarbeiten. Bald wird ihm klar, dass das Verhältnis zu seinen Kindern nicht ungetrübt ist. Als er dann auch noch erfährt, dass seine Frau ein Verhältnis mit dem jüngeren Börsenmakler Brian (Matthew Lillard) hatte, beschließt Matt, etwas zu ändern. Mit seinen Töchtern im Schlepptau macht er sich auf eine Reise, die ihn quer durch Hawaii führt, um dem Liebhaber seiner Frau entgegenzutreten.

Ziemlich beste Freunde

Regie: Olivier Nakache, Eric Toledano
Darsteller: François Cluzet, Omar Sy, Anne Le Ny, Audrey Fleurot u.a.
Länge: 112 Min / FSK: ab 6 Jahre

Philippe (Francois Cluzet) führt das perfekte Leben. Er ist reich, adlig, gebildet und hat eine Heerschar von Hausangestellten – aber ohne Hilfe geht nichts! Philippe ist vom Hals an abwärts gelähmt. Eines Tages taucht Driss (Omar Sy), ein junger Mann, der gerade aus dem Gefängnis entlassen wurde, in Philippes geordnetem Leben auf. Driss will eigentlich nur einen Bewerbungsstempel für seine Arbeitslosenunterstützung und auf den ersten Blick eignet sich das charmante Großmaul aus der Vorstadt auch überhaupt nicht für den Job als Pfleger. Doch seine unbekümmerte, freche Art macht Philippe neugierig. Spontan engagiert er Driss und gibt ihm zwei Wochen Zeit, sich zu bewähren. Aber passen Mozart und Earth, Wind & Fire, Poesie und derbe Sprüche, feiner Zwirn und Kapuzenshirts wirklich zusammen? Und warum benutzt Philippe eigentlich nie den großartigen Maserati, der abgedeckt auf dem Innenhof steht?
Es ist der Beginn einer verrückten und wunderbaren Freundschaft, die Philippe und Driss für immer verändern wird...

Bitte beachten: Die Biografieverfilmung **„Fallada - letztes Kapitel“** kann in diesem Jahr aus lizenzrechtlichen Gründen leider nicht gezeigt werden!